

W dniu 7 lipca 2017 00:00 użytkownik marek bero <[marcus50jan@hotmail.com](mailto:marcus50jan@hotmail.com)> napisał:

Droga Ciociu i Piotrze!

Przeglądając *Album* na str. 16 i 17 (*A2 i A2bis*), zauważyłem, że mamy tutaj dwóch Ludwików Żerańskich, mianowicie:

- Ludwik Żerański mąż Marianny Wietrzykowskiej, oraz
- Ludwik Żerański (*ur. 1915*) mąż Aliny Erickson.

Z tych dwóch, tylko jednego, tj. Ludwika, męża Aliny, dostrzegam w *Indeksie (Nazwiska i biografy)*. Jeżeli się nie mylę, potrzebne jest dodanie Ludwika, męża Marianny, w *Indeksie*.

(Wpis: “Żerańska z d. Wietrzykowska Marianna (1858-1888) - 16; 17” znajduje się w *Indeksie*)

Idąc śladem (“brakującego” w *Indeksie*) Ludwika Żerańskiego – nazwijmy Go seniorem - natrafiłem na ciekawe informacje, których zresztą na temat rodziny Żerańskich w bazach genealogicznych jest znacznie więcej.

Ze swej strony uzupełnię, że punktem wyjścia poszukiwań była baza M. J. Minakowskiego.

Znajdują się na niej daty życia Ludwika Żerańskiego seniora (1849-1905), co także należy wstawić na odnośnych tablicach w *Albumie*.

Pierwszy z cytowanych linków mówi o dziejach miejscowości Jedlnia-Letnisko pod Radomiem.

Powstało – jak się okazuje – z inicjatywy m.in. Ludwika Żerańskiego. Wśród założycieli tego ośrodka wymieniony jest również Zygmunt Płużański, skoli-gacony z Jerzym Kazimierzem Zalewskim poprzez jego żonę Annę Fuksiewicz – wszystko naturalnie dzieje się w Radomiu i okolicach...!

Wydaje mi się, że wątek ten można by wyeksponować w dziale “Parki”, gdzie dotąd mamy jedynie mój (słusznie zauważyłeś Piotrze swojego czasu) ulubiony Nitribitt.

Podobnie sprawa ma się z kościołem w Jedlni-Letnisku.

Wśród fundatorów mamy również Ludwika Żerańskiego oraz Zygmunta Płużańskiego (link drugi).

Dalej znalazłem epitafium Ludwika Żerańskiego, pasujące do działu “Pomniki/Tablice”; “Nagrobki” (lub jeszcze gdzieś indziej) naszej *Strony*.

Jest też piękne zdjęcie Olimpii Franke-Żerańskiej z synem Ludwikiem i córką Leokadią [[po renowacji Ewy z Cichowskich Opalińskiej, prapraprawnuczki Olimpii. dop. Krzysztofa Cichowskiego](#)]

Spojrzałem także na plan miasteczka Jedlnia-Letnisko.

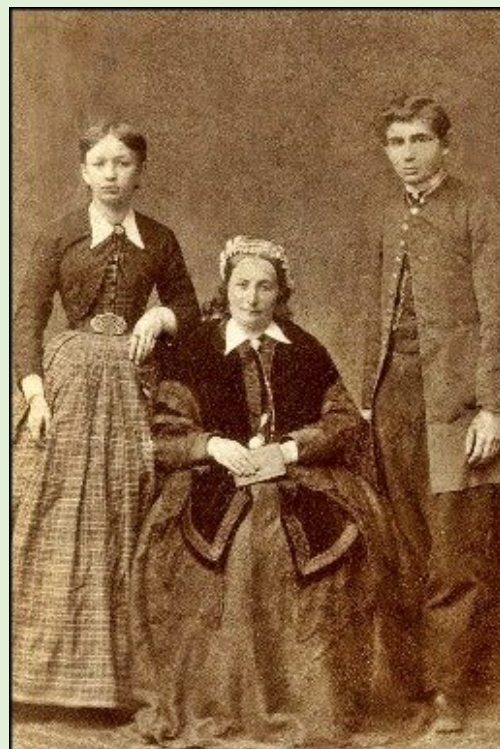

Olimpia Franke-Żerańska z dziećmi  
Leokadią i Ludwikiem, ok. 1859  
Zbiory własne rodzinne K. Cichowskiego

Znajduje się tutaj ulica "Żerańskiego" (ew. do działu: "Ulice"), ale nie udało mi się znaleźć odpowiedniej ilustracji.

Wreszcie sprawa osobna, nie mniej ciekawa.

Otóż materiały powyższe pochodzą głównie z zamieszczonych w internecie zbiorów rodzinnych Krzysztofa Cichowskiego, który jest prawnukiem Teofila Żerańskiego, brata "naszego" Ludwika Żerańskiego seniora - zatem, wygląda na to, że dzięki naszej *Stronie* odnaleziony został kolejny krewny/powinowaty Wietrzykowskich.

Można się z Nim chyba skontaktować poprzez załączony e-mail:

[krzy.cichowski@wp.pl](mailto:krzy.cichowski@wp.pl)

Przyznam, że jestem zadowolony z dokonanych - jak zwykle przypadkowo - odkryć.

Pozdrawiam serdecznie, czekam na wiadomości, wskazówki, nowości,  
Marek

From: [Piotr Wietrzykowski](mailto:Piotr.Wietrzykowski)

Sent: Friday, July 07, 2017 7:21 PM

To: [marek.bero](mailto:marek.bero) ; [krzy.cichowski@wp.pl](mailto:krzy.cichowski@wp.pl) ; <mailto:marlempicka@gmail.com>

Subject: Re: **genealogia**

Bardzo dobrze. Ku chwale Rodziny. Pozdrawiam. Piotr

Od: **marek.bero** <[marcus50jan@hotmail.com](mailto:marcus50jan@hotmail.com)>

Do: **Mnie** <[pwietrzyk@poczta.onet.pl](mailto:pwietrzyk@poczta.onet.pl)>;

**krzy.cichowski@wp.pl** >; **marlempicka@gmail.com**

Wysłano: 7 lipca 18:58 (21 godzin temu)

Temat: **genealogia**

Szanowny Panie!

Jestem współpracownikiem internetowej Strony Rodzinnej:

<http://www.wietrzykowski.net>

Byłbym, bylibyśmy zobowiązani za nawiązanie kontaktu w celu wymiany rodzinnych świadectw, a może i osobistego poznania się naszych rodzin, których wzajemne więzi nie są dalekie i dość oczywiste.

[marcus50jan@hotmail.com](mailto:marcus50jan@hotmail.com)

[pwietrzyk@poczta.onet.pl](mailto:pwietrzyk@poczta.onet.pl)

[marlempicka@gmail.com](mailto:marlempicka@gmail.com)

Z wyrazami szacunku,  
Marek Egiejman-Bero

Od: **Maria Łempicka** <marlempicka@gmail.com>

Do: **Mnie** <pwietrzyk@poczta.onet.pl>;

**marek bero** <marcus50jan@hotmail.com>;

Wysłano: 8 lipca 15:08 (16 minut temu)

Temat: **Re: Żerański**

Drogi Marku!

Nie przestajesz mnie zadziwiać swoimi odkryciami. Linię cerekiewną pozostawiłam trochę na uboczu, ale, o ile pamiętam, Juliusz Zieliński interesował się rodziną Żerańskich. Może nawiązałbyś z nim kontakt. Ciekawe też jest, czego dowiemy się od kolejnego "odkrytego", dość już dalekiego, krewnego. Jeśli chodzi o potomstwo Franciszka i Zofii Podczaskiej ze strony 16 i 17, to ja poznałam Babcię Płachecką (w 1938 roku). To była siostra żony Ludwika Żerańskiego seniora. Chodziliśmy z bratem Włodkiem do niej i tam poznaliśmy jej wnuki: czterech braci Derkaczy, z którymi jeździliśmy na wycieczki rowerowe, czy graliśmy w brydża. Raz wybraliśmy się do Klwat (majątek Plenkiewiczów - 9 km. od Radomia), ale mnie pękła dętka w rowerze i wyprawę przełożyliśmy na później.

Ciekawa byłam, co zrobiło się z naszymi rówieśnikami, Derkaczami. Trochę ich szukałam w internecie, ale oczywiście - bez rezultatu. Być może, że spotkał ich podobny los jak tysięcy młodych ludzi w czasie wojny (Powstanie Warszawskie, partyzantka?).

Jeszcze chciałabym wiedzieć, czy uda Ci się przyjechać na nasz zjazd i w jakim rodzinnym zestawieniu. Twój Syn nie tylko zgłosił się, ale zamówił hotel u Witka. Chciał też zabrać się z kimś samochodem do Krakowa. Skontaktowałam go z Pawłem Zalewskim.

Przesyłam serdeczne pozdrowienia  
Ciocia Marysia Łempicka.

Od: <krzy.cichowski@wp.pl>

Do: **Mnie** <pwietrzyk@poczta.onet.pl>;

**marek bero** <marcus50jan@hotmail.com>;

marlempicka@gmail.com;

Wysłano: 9 lipca 00:11 (7 godzin temu)

Temat: **Re: genealogia**

*Mili moi,*

*dzięki za list. Jestem prawnukiem Teofila Żerańskiego (1853-1935), brata Ludwika Żerańskiego (1849-1905), który to Ludwik pojął za żonę Mariannę z Wietrzy-*

kowskich (1858-1888). Ludwik i Marianna są wymienieni m.in. w tabeli A2, jak również w opracowaniu na stronie 150 „INDEX do DRZEWA GENEALOGICZNEGO z krótkimi życiorysami niektórych osób”.

Zatem ww. Ludwik Żerański, lekarz i społecznik z Radomia, to mój praprawuj (załączam czyjeś opracowanie o nazewnictwie krewnych i powinowatych). Załączam foto epitafium Ludwikowi Żerańskiemu w kościele w Jedlni-Letnisku k. Radomia. Jestem autorem tej fotografii i nie mam nic przeciwko jej dalszemu publikowaniu i na pewno nie będę życzył sobie z tego powodu jakiegokolwiek honorarium (☺).

Wobec tego dla Wietrzykowskich jestem powinowatym.



Widzę, że ww. opracowaniu „INDEX do DRZEWA .....” jest wymieniany m.in. Tadeusz Żerański (1880-1847), syn ww. Ludwika i Marianny z Wietrzykowskich Żerańskich. Skoro ww. Teofil Żerański to stryj Tadeusza, to tym samym Tadeusz był bratem stryjecznym mej babki macierzystej Janiny z Żerańskich Jankowskiej (1882-1966).

Jako elektryk z wykształcenia (i jakiś czas z zawodu) mam sposobność zwrócić uwagę na opublikowany w „Słowniku Biograficznym Techników Polskich - zeszyt nr 2” (kopia publikacji w załączeniu) biogram ww. Tadeusza Żerańskiego, jako wielce zasłużonego dla rozwoju elektryki w Polsce. Wobec tego, moim zadaniem, warto załączyć ów biogram Tadeusza Żerańskiego do biogramów publikowanych w opracowaniu „INDEX do DRZEWA GENEALOGICZNEGO z krótkimi życiorysami niektórych osób”. Nieskromnie dodam, że jestem twórcą hasła „[Tadeusz Żerański](#)” w Wikipedii (w załączeniu formularz zgłoszonego hasła).

Natomiast co do Łempickich to jestem praprawnukiem Adelajdy z Łempickich Łubieńskiej (1825-1915), matki liczego rodzeństwa, w tym mej prababki Teresy z Łubieńskich Cichowskiej. Jestem ciekaw, czy ktoś z Łempickich wymienianych w ww. opracowaniu „INDEX do DRZEWA .....” jest krewnym mej praprababki Adelajdy, córki Ludwika i Konstancji z Sołtyków Łempickich ?

Pozdrawiam serdecznie

Krzysztof Cichowski

ps. Widzę, że popełniłem błąd: dla niektórych Wietrzykowskich jestem krewnym.

Znalazłem także przy pomocy WGM (Wielkiej Genealogii Minakowskiego) powiązania pomiędzy Cichowskimi i Łempickimi:

## Powiązanie Łempickich i Cichowskich

### Wyciąg z WGM (Wielkiej Genealogii Minakowskiego)

N. Łempicki z Łempic h. Junosza &	N. Łempicki z Łempic h. Junosza &
↓	↓
<b>Kazimierz Łempicki</b> z Łempic h. Junosza (1700 - ?) II 1730 <b>Konstancja Błędowska</b> (1710 - ?)	<b>Paweł Łempicki</b> z Łempic h. Junosza, sędzia ziemski Zakroczym (1700-1762) II 1737 <b>Dorota Łempicka</b> z Łempic h. Junosza (1710 -?),
↓	↓
<b>Paweł Łempicki</b> z Łempic h. Junosza, wiceregent grodzki i ziemski Zakroczym (1730 - ?) II 1770 <b>Marianna Mokrska</b> h. Topór	<b>Józef Łempicki</b> z Łempic h. Junosza, bohater PSB(1745-1829) II 1790 <b>Urszula hr. Mikorska</b> h. Ostoja (1770-1829)
↓	↓
<b>Mikołaj Marian Łempicki</b> z Łempic h. Junosza (1776-1848) II 1800 <b>Tekla Siecińska</b> (1770-1848)	<b>Ludwik Anastazy Stanisław Łempicki</b> z Łempic h. Junosza, senator-kasztelan Królestwo Polskie (1791-1871) II 1810 <b>Konstancja Sołtyk</b> h. wł. (1794-1836)
↓	↓
<b>Romuald Marian Łempicki</b> z Łempic h. Junosza (1801-1873) II 1827 <b>Anna Domańska</b> z Nakwasina	<b>Adelajda Łempicka</b> z Łempic h. Junosza (1825-1915) II 1843 <b>Tomasz Wentworth hr. Łubieński</b> z Łubnej h. Pomian (1821-1901)
↓	↓
<b>Ignacy Łempicki</b> z Łempic h. Junosza (1840-1907) II 1882 <b>Florentyna Rościszewska</b> z Rościszewa h. Junosza (1847-1928)	<b>Teresa hr. Łubieńska</b> z Łubnej h. Pomian,(1860-1939) II 1886 <b>Henryk Franciszek Salezy Cichowski</b> z Cichowa h. Wąż, bohater PSB (1851-1910)
↓	↓
<b>Jerzy Łempicki</b> z Łempic h. Junosza (1883-1955) II 1920 <b>Irena Jarra</b> (1890-1959)	<b>Kazimierz Cichowski</b> z Cichowa h. Wąż (1887-1937) II 1910 <b>Janina Podgórska</b> (1890-1953)
↓	↓
<b>Jacek Łempicki</b> z Łempic h. Junosza (1925-2000) II <b>Maria Wietrzykowska</b> (1925- )	<b>Zbigniew Cichowski</b> z Cichowa h. Wąż (1912-2005) II 1945 <b>Anna Jankowska</b> (1917-1956)
↓	↓
<b>Jacek Łempicki</b> z Łempic h. Junosza (1951- ) II 1977 <b>Krystyna Szuchaja</b> (1951- )	<b>Krzysztof Cichowski</b> z Cichowa (1948- ) II 1969 <b>Barbara Niedzielska</b> (1947- )

Od: <krzy.cichowski@wp.pl>

Do: **Mnie** <pwietrzyk@poczta.onet.pl>; marlempicka@gmail.com;

**Bero Marek** <marcus50jan@hotmail.com>;

Wysłano: 23 lipca 00:55 (6 godzin temu)

Temat: **zjazd rodzinny 25 sierpnia 2017**

Załączniki: Wyciąg z WGM 'Łempiccy'.docx (17.6 KB)

....

*Korzystając z okazji pozwolę sobie skomentować – przesłany Cioci przez mnie niedawno – wyciąg z WGM (Wielka Genealogia Minakowskiego), wskazujący na możliwość wspólnych przodków Łempickich. Otóż pozwalam sobie na przypuszczenie bliskie pewności, że Paweł Łempicki - prapraprapradziad (4 x pra) mego ojca oraz Kazimierz Łempicki - prapraprapradziad (4 x pra) Jacka Łempickiego byli albo kuzynami albo wręcz ..... braćmi?*

*Ponieważ:*

*- obie linie pokrewieństwa, czyli potomków ww. Pawła i Kazimierza Łempickich, wykazane w załączonym wyciągu z WGM, moim zdaniem są rzetelnie uzasadnione – bowiem twórca WGM na poszczególnych "stronach" (utworzonych w WGM dla poszczególnych osób) – wykazuje źródła informacji o danej osobie (i dlatego nie ma wykazanych ojców tak Pawła, jak i Kazimierza Łempickich),*

*- Łempiccy (stryj i bratanek ?) w zbliżonym czasie, acz nie jednocześnie, zajmowali urzędy w Zakroczymiu, będącym wtedy na terenie utworzonego w 1495 roku województwa płockiego (Polska przedrozbiorowa), czyli na terenie województwa wspomnianego przez Ciocię Marię.*

*Tak więc pozdrawiam serdecznie i życzę udanych spotkań rodzinnych, pisząc nie przypadkiem "spotkań" – pozostając w przekonaniu spotkania się na kolejnym*

*Krzy.*

**I jeszcze inne powiązanie Cichowskich i Wietrzykowskich poprzez Żerańskich:**

Od: **marek bero** <marcus50jan@hotmail.com>

Do: **Mnie** <pwietrzyk@poczta.onet.pl>;

**marlempicka@gmail.com** <marlempicka@gmail.com>;

Wysłano: 15 lipca 14:54 (30 minut temu)

Temat: **Odnaleziony c.d.**

Załączniki: MarWietrz\_.png (297.1 KB)

Droga Ciociu i Piotrze!

Dziękuję Piotrze za e-mail i odnośnik do poprawionych "Odnalezionych".

Nie orientuję się, czy baza M. J. Minakowskiego (<http://wielcy.pl/wgm/>) jest Wam dostępna, dlatego załączam skopiowaną stronę z tej bazy ukazującą najbliższe powiązanie Wietrzykowskich/Łempickich z Krzysztofem Cichowskim poprzez Żerańskich.

Istnieje też - wg Minakowskiego - powiązanie 2-go stopnia - dużo dalsze - poprzez Maksymiliana Wojciechowskiego i Sewerynę Gołuchowską, powiązanie 3-go stopnia poprzez nieznanych nam chyba Klemensa Nakwaskiego i Zuzannę Gembert oraz jeszcze kilka innych wyselekcjonowanych przez komputer już całkowicie odległych.

Wydaje się, że załączony obraz jest przejrzysty i ukazuje dość bliskie powiązanie, bliższe niż w niektórych przypadkach osób, z którymi mamy do czynienia na *Stronie*.

Pozdrawiam serdecznie, miłego weekendu,  
Marek

